Résidence L'intemporelle

PLAN DE PRE-COMMERCIALISATION

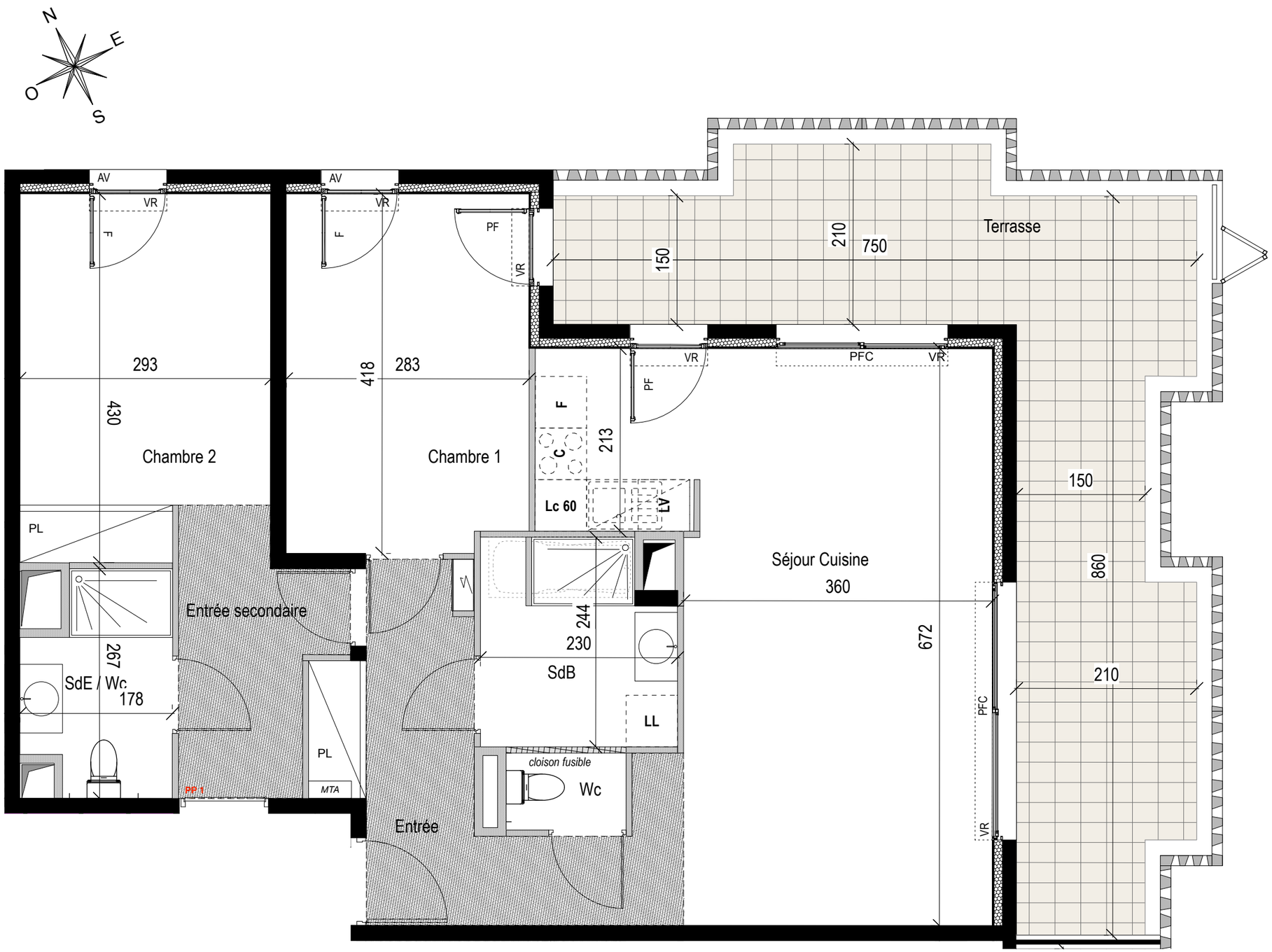

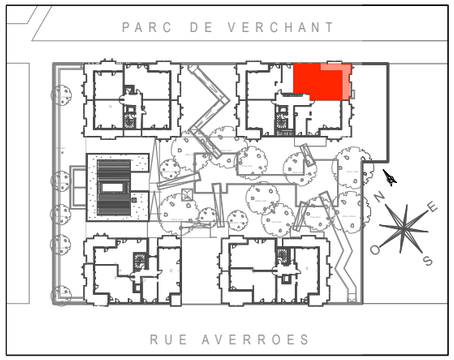

Etage :	R+3	**Type :**	T3
N° Appartement			**F33**

ENTREE + PL	8,10	m2
SEJOUR CUISINE	29,00	m2
CHAMBRE 1	11,60	m2
CHAMBRE 2 + PL	12,50	m2
SALLE DE BAINS	5,10	m2
SALLE D'EAU + Wc	4,00	m2
Wc	1,20	m2
ENTREE SECONDAIRE	4,40	m2
SURFACE HABITABLE	**75,90**	**m2**
TERRASSE	25,80	m2
SURFACE TOTALE	**101,70**	**m2**

LEGENDE

MENUISERIES :

VR Volet roulant — F Fenêtre — AV Allege vitree — PF Porte Fenêtre — PFC Porte Fenêtre Coulissante

FACADES TERRASSES :

Garde Corps béton ajouré

Garde corps métal et Volets aluminium ajourés coulissants repliables

AMENAGEMENTS :

Tableau électrique — Faux-plafond ou soffite — Gaine technique

SOGEPROM-PRAGMA
GROUPE SOCIETE GENERALE

La société se réserve la possibilité d'apporter à ce plan des modifications qui seraient dues à des impératifs techniques ou réglementaires. Le mobilier est dessiné à titre indicatif, se reporter à la notice de vente notaire pour connaître les équipement fournis. La surface des pièces comprend celle des placards. Il est précisé que des adaptations techniques peuvent entraîner une évolution des surfaces indiquées dans la limite de 5%, cette tolérance jouant également pour les altimétries et hauteurs sous faux-plafonds, retombées de plafonds et soffites.

0 — 1m — 2m — 3m

01/10/2020	Indice : 0